





NUMER	OPIS	WARTOŚĆ
1	POWIĘKSZENIE	0,13
2	ROZWIĄZANIE	0,13
3	ROZWIĄZANIE	0,13
4	ROZWIĄZANIE	0,13
5	ROZWIĄZANIE	0,13
6	ROZWIĄZANIE	0,13
7	ROZWIĄZANIE	0,13
8	ROZWIĄZANIE	0,13
9	ROZWIĄZANIE	0,13
10	ROZWIĄZANIE	0,13
11	ROZWIĄZANIE	0,13
12	ROZWIĄZANIE	0,13
13	ROZWIĄZANIE	0,13
14	ROZWIĄZANIE	0,13
15	ROZWIĄZANIE	0,13
16	ROZWIĄZANIE	0,13
17	ROZWIĄZANIE	0,13
18	ROZWIĄZANIE	0,13
19	ROZWIĄZANIE	0,13
20	ROZWIĄZANIE	0,13
21	ROZWIĄZANIE	0,13
22	ROZWIĄZANIE	0,13
23	ROZWIĄZANIE	0,13
24	ROZWIĄZANIE	0,13
25	ROZWIĄZANIE	0,13
26	ROZWIĄZANIE	0,13
27	ROZWIĄZANIE	0,13
28	ROZWIĄZANIE	0,13
29	ROZWIĄZANIE	0,13
30	ROZWIĄZANIE	0,13
31	ROZWIĄZANIE	0,13
32	ROZWIĄZANIE	0,13
33	ROZWIĄZANIE	0,13
34	ROZWIĄZANIE	0,13
35	ROZWIĄZANIE	0,13
36	ROZWIĄZANIE	0,13
37	ROZWIĄZANIE	0,13
38	ROZWIĄZANIE	0,13
39	ROZWIĄZANIE	0,13
40	ROZWIĄZANIE	0,13
41	ROZWIĄZANIE	0,13
42	ROZWIĄZANIE	0,13
43	ROZWIĄZANIE	0,13
44	ROZWIĄZANIE	0,13
45	ROZWIĄZANIE	0,13
46	ROZWIĄZANIE	0,13
47	ROZWIĄZANIE	0,13
48	ROZWIĄZANIE	0,13
49	ROZWIĄZANIE	0,13
50	ROZWIĄZANIE	0,13
51	ROZWIĄZANIE	0,13
52	ROZWIĄZANIE	0,13
53	ROZWIĄZANIE	0,13
54	ROZWIĄZANIE	0,13
55	ROZWIĄZANIE	0,13
56	ROZWIĄZANIE	0,13
57	ROZWIĄZANIE	0,13
58	ROZWIĄZANIE	0,13
59	ROZWIĄZANIE	0,13
60	ROZWIĄZANIE	0,13
61	ROZWIĄZANIE	0,13
62	ROZWIĄZANIE	0,13
63	ROZWIĄZANIE	0,13
64	ROZWIĄZANIE	0,13
65	ROZWIĄZANIE	0,13
66	ROZWIĄZANIE	0,13
67	ROZWIĄZANIE	0,13
68	ROZWIĄZANIE	0,13
69	ROZWIĄZANIE	0,13
70	ROZWIĄZANIE	0,13
71	ROZWIĄZANIE	0,13
72	ROZWIĄZANIE	0,13
73	ROZWIĄZANIE	0,13
74	ROZWIĄZANIE	0,13
75	ROZWIĄZANIE	0,13
76	ROZWIĄZANIE	0,13
77	ROZWIĄZANIE	0,13
78	ROZWIĄZANIE	0,13
79	ROZWIĄZANIE	0,13
80	ROZWIĄZANIE	0,13
81	ROZWIĄZANIE	0,13
82	ROZWIĄZANIE	0,13
83	ROZWIĄZANIE	0,13
84	ROZWIĄZANIE	0,13
85	ROZWIĄZANIE	0,13
86	ROZWIĄZANIE	0,13
87	ROZWIĄZANIE	0,13
88	ROZWIĄZANIE	0,13
89	ROZWIĄZANIE	0,13
90	ROZWIĄZANIE	0,13
91	ROZWIĄZANIE	0,13
92	ROZWIĄZANIE	0,13
93	ROZWIĄZANIE	0,13
94	ROZWIĄZANIE	0,13
95	ROZWIĄZANIE	0,13
96	ROZWIĄZANIE	0,13
97	ROZWIĄZANIE	0,13
98	ROZWIĄZANIE	0,13
99	ROZWIĄZANIE	0,13
100	ROZWIĄZANIE	0,13

**BOX 125**  
**B O X 2 5**  
**Adam Tuszyński**  
 Jacewo, ul. Świątkowa 9, 88-110 Inowrocław,  
 tel. 513 971 989, e-mail: ppracownia@box25.pl

RAZEM / z innymi autorami / z udziałem:  
 KONCEPCJA ARCHYTEKTONICZNO-BUDOWLANA  
 BUDOWY BUDYNKÓW MIESZKALNYCH WIELORODZINNYCH  
 ul. nr 69A/2B, obręb 0001 Miasto Libranie, powiat Wschowski

RAZEM / adres inwestora:  
 SPÓŁCZNA MIASTYŃNA MIESZKANOWA  
 ul. M. Skłodowskiej-Curie 41A  
 87-100 Tostów

tytuł projektu:  
 KONCEPCJA ARCHYTEKTONICZNO-BUDOWLANA, BUDOWY BUDYNKÓW  
 MIESZKALNYCH WIELORODZINNYCH

nazwa projektu:  
**RZUT POZOMU +1**

skala:  
**1:100**

projektant:  
 mgr inż. arch. **Adam Tuszyński**

specjalność:  
 architektura

nr uprawnień:  
**12.04**

data podpisu:  
**12.04.2023**

numer rys.:  
**K.03**





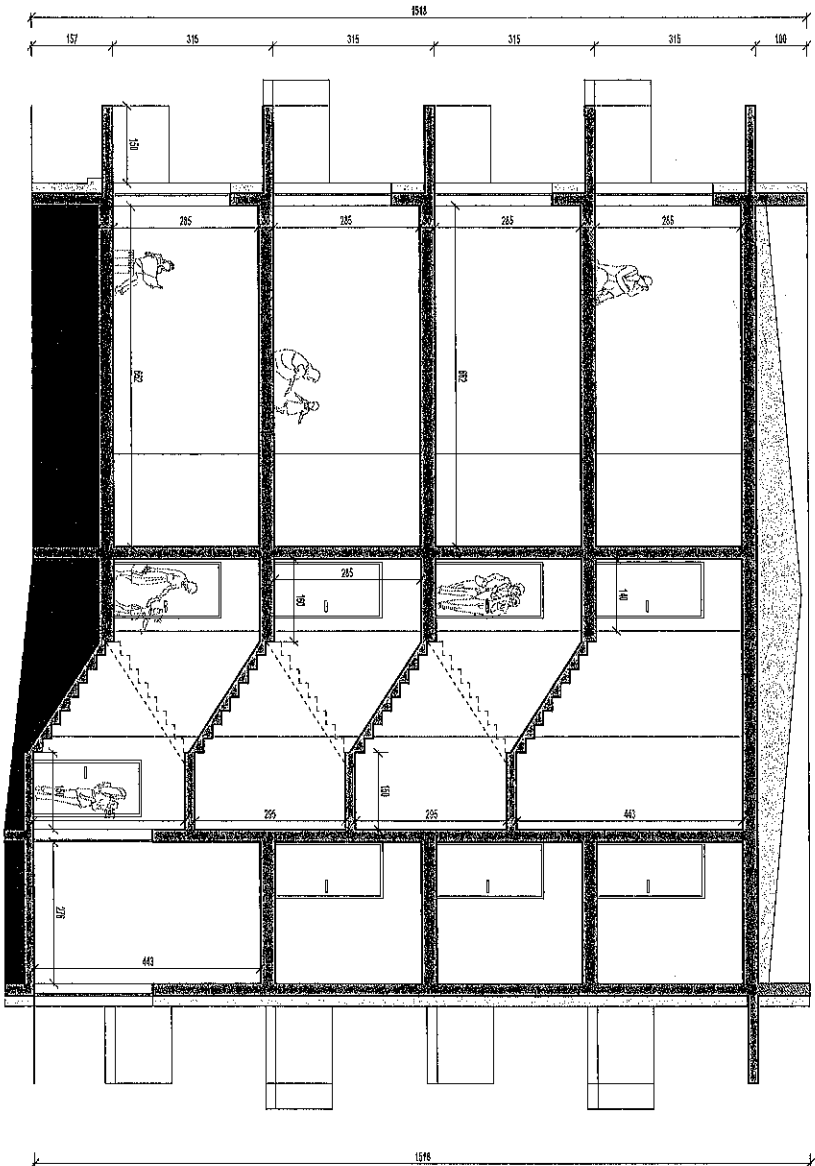

**BOX 125**  
**B O X 2 5**  
**Adam Tuszyński**  
 Jacewo, ul. Świerkowa 9, 88-110 Inowrocław,  
 NIP: 5562630246, REGON: 363148595  
 tel. 513 971 959, e-mail: pracownia@box25.pl

*nazwa / adres obiektu budowlanego:*  
 KONCEPCJA ARCHITEKTONICZNO-BUDOWLANA  
 BUDOWY BUDYNKÓW MIESZKALNYCH WIELORODZINNYCH  
 dz. nr 694/28, obręb 0001 Miasto Lubraniec, powiat Włocławski

*nazwa / adres inwestora:*  
 SPOŁECZNA INICJATYWA MIESZKANOWA  
 "KZN - TORUŃSKI SP. Z O.O.  
 ul. Skłodowskiej-Curie 41A  
 87-100 Toruń

*tytuł projektu:*  
 KONCEPCJA ARCHITEKTONICZNO-BUDOWLANA BUDOWY BUDYNKÓW  
 MIESZKALNYCH WIELORODZINNYCH

*nazwa rysunku:*  
**PRZEKRÓJ AA**

<i>branża:</i>	architektura	<i>skala:</i>	1:100	<i>numer rys.:</i>	K.06
<i>projektant:</i>	mjr inż. arch. Adam Tuszyński	<i>specjalność:</i>	architektura	<i>nr uprawnień:</i>	28/P/OOKK/12.04. VI/2022
				<i>data:</i>	12.04. 2023
				<i>podpis:</i>	

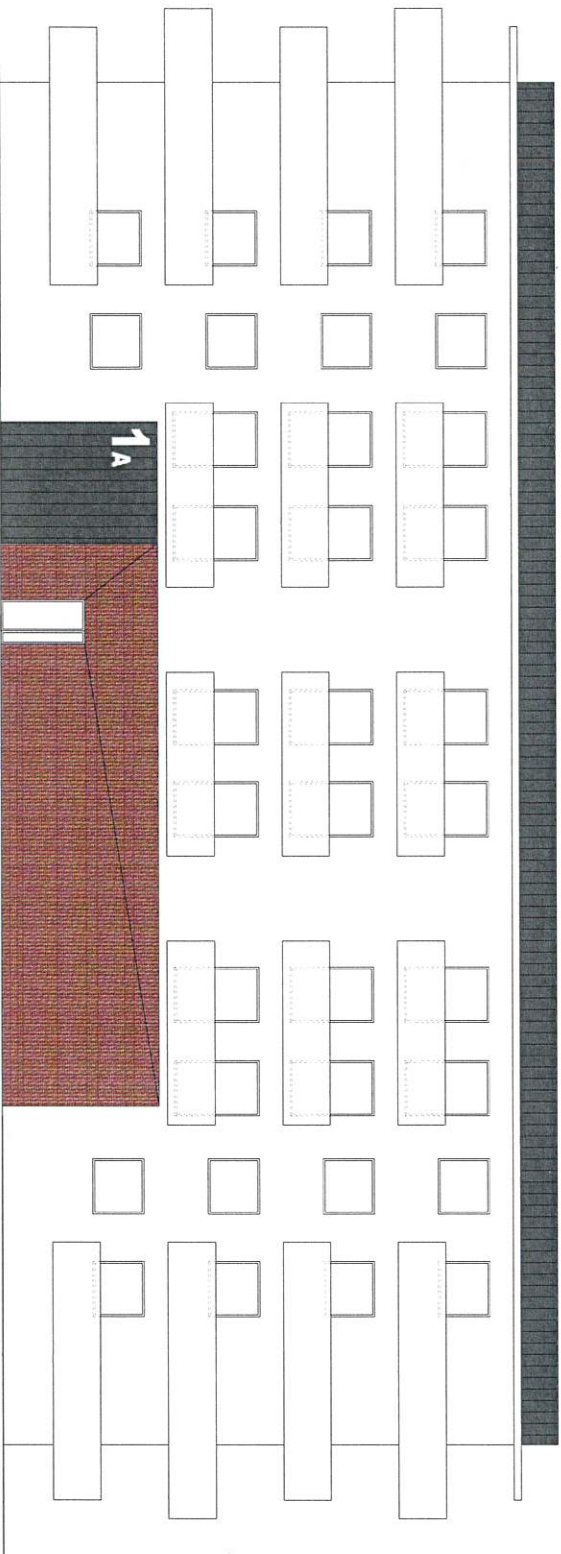

ELEMACJA A

- TYNK BIAŁY RAL 9016
- PANELE Z SZATNI CIĘTOGONIONEJ RAL 3022
- PANELE ELEWACYJNE / OBRÓBKA BLACHARSKA RAL 7015
- OBRÓBKA BLACHARSKIE RAL 7015
- BALUSTRYDY BALKONOWE ZELEBIONE TYNK BIAŁY RAL 9016

		<b>B O X 2 5</b> Adam Tuszyński	
		Jacowo, ul. Świerkowa 9, 88-110 Inowrocław, NIP: 5562630248, REGON: 363148595 tel. 513 971 989, e-mail: pbi@box25.pl	
nazwa / adres obiektu budowlanego: KONCEPCJA ARCHITEKTURNO-BUDOWLANA BUDOWY BUDYNKÓW BUDOWNICTWA WIELORODZINNYCH ul. Mszczawskiej 41A 87-503 Toruń		nazwa / adres inwestora: SPÓŁCZNA INICJATYWA MIESZKANOWA "KAN - TORUŃSKIE" SP. Z O.O. ul. Mszczawskiej 41A 87-503 Toruń	
tytuł projektu: KONCEPCJA ARCHITEKTURNO-BUDOWLANA BUDOWY BUDYNKÓW MIESZKALNYCH WIELORODZINNYCH			
nazwa projektu: <b>ELEMACJA A</b>		skala: 1:100	
branża: architektura		numer rys.: <b>K.07.A</b>	
projektant: mgr inż. arch. Adam Tuszyński	sporządził: architektura	przygotował: architektura	data: 12.04.2023
podpis: Adam Tuszyński		podpis: WIZ/22	

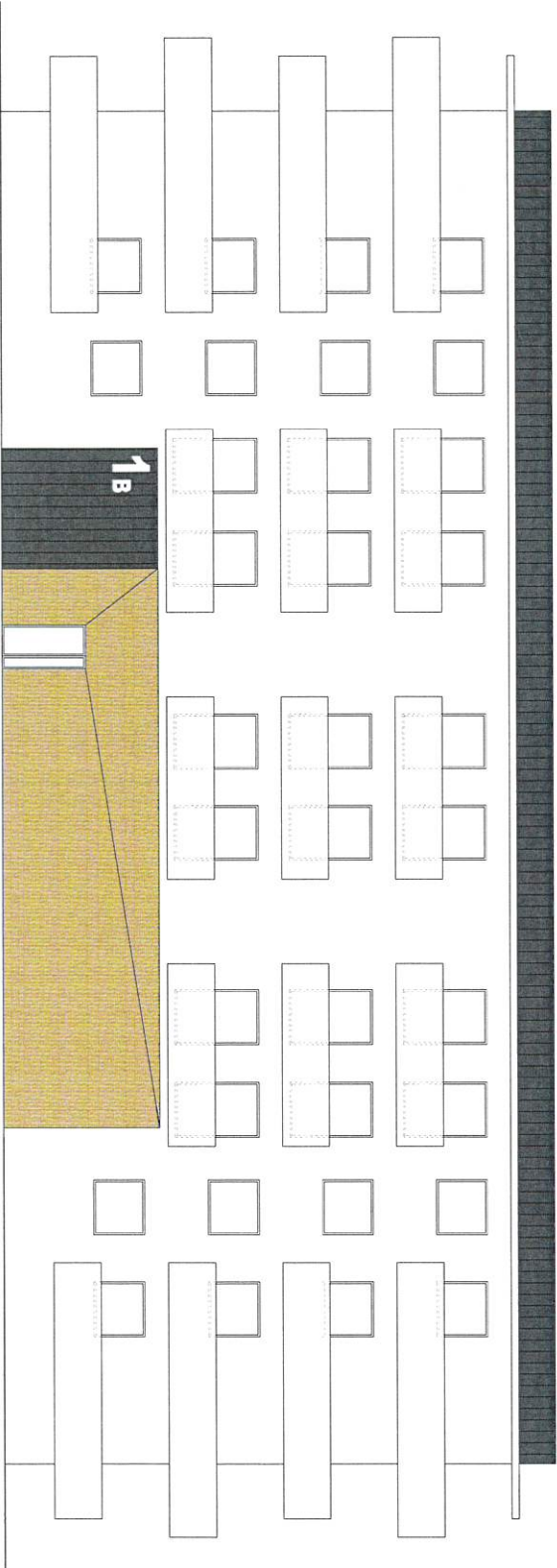

ELEMACJA A

- TYNK BIAŁY RAL 9016
- PANELE Z SZATNI CIECOCIAKOWEJ RAL 1024
- PANELE ELEWACYJNE / OGRÓDKA BLAGOCHANSKA RAL 7015
- OGRÓDKI BLAGOCHANSKIE RAL 7015
- BALUSTRYDY BALKONOWE / ZIELEBOWIE TYNK BIAŁY RAL 9016

		<b>B O X 2 5</b> <b>Adam Tuszyński</b>	
		Jacewo, ul. Szwedkwa 9, 88-110 Inowrocław, NIP: 5562630248, REGON: 1403148595 tel. 513 871 585, e-mail: <a href="mailto:prace@box125.pl">prace@box125.pl</a>	
nazwa / adres obiektu / adres inwestora: BUDOWY BUDYNKÓW MIESZKALNYCH WIELOKRODZINNYCH ul. nr 68/425, obręb 0001 Miejsko Lęborskie, powiat wekiński			
nazwa / adres inwestora: SPÓŁCZNA NIELATYWA MIESZKANOWA "KAN - TORUNSKIE" Sp. z o.o. ul. M. Skłodowska-Curie 41A 87-100 Toruń			
tytuł projektu: KONGERCJA ARCHITEKTONICZNO-BUDOWLANA BUDOWY BUDYNKÓW MIESZKALNYCH WIELOKRODZINNYCH			
nazwa projektu:		<b>ELEMACJA A</b>	
branża:	architektura	skala:	format rys.:
projektant:	architektura	1:100	K,07/B
mgr inż. arch. Adam Tuszyński	architektura	28/POC/KU WIZOZZ	data podpis: 12.04.2023

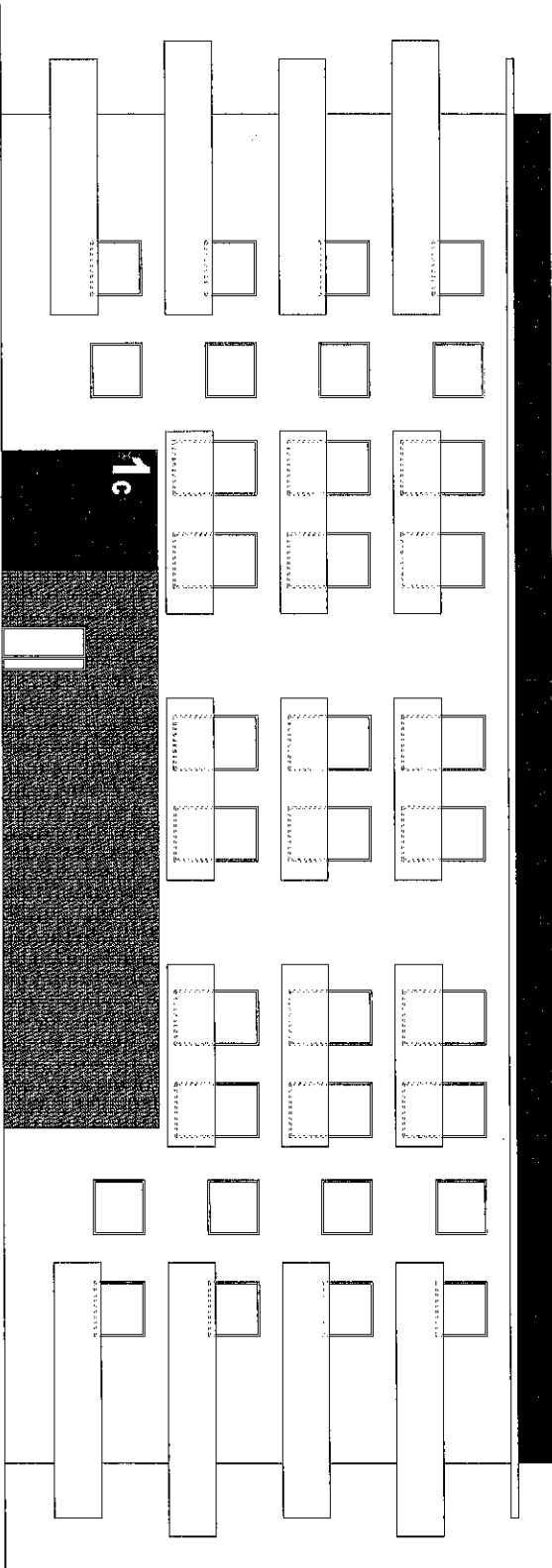

ELEMACJA

- TYNK BIAŁY RAJ 8018
- PANELE Z SZTAMU GIPSOCYFONOWYCH RAJ 8028
- PANELE ELEWACYJNE / OBRÓBKĄ BLACHARSKĄ RAJ 7015
- OBRÓBKĄ BLACHARSKIE RAJ 7015
- BALUSTYDZY BALCONOWE ZE BETONU TYNK BIAŁY RAJ 8016

		<b>B O X 2 5</b> Adam Tuszyński	
JAGÓWA, UL. ŚW. JAKUBA 8, 85-110 Inowrocław, tel. 615 971 989, e-mail: pracownia@box25.pl			
<i>Instytut / adres siedziby / telefon / e-mail</i> KONCEPCJA ARCHYTEKTONICZNO-BUDOWLANA BUDOWY BUDYNKÓW MIESZKALNYCH I WIELORODZINNYCH UL. W. GOSZCZA, ODDZIAŁ MIASTO, LUBIŃSKIE POWIAT WARSZAWY			
nazwa / adres inwestycji SPÓŁDZIELNIA MIASTYŃSKA MIESZKANOWA UKM - TORUNSKIE SP. Z O.O. ul. M. Skłodowskiej-Curie 41A 87-100 Toruń			
data projektu: KONCEPCJA ARCHYTEKTONICZNO-BUDOWLANA BUDOWY BUDYNKÓW MIESZKALNYCH I WIELORODZINNYCH			
nazwa projektu: <b>ELEMACJA A</b>			
branża: architektura	skala: 1:100	autor projektu: <b>KOZC</b>	
projektant / nazwa arch. Adam Tuszyński	sygnalizacja: architektura	rok: VI/2022	data / podpis: 2023

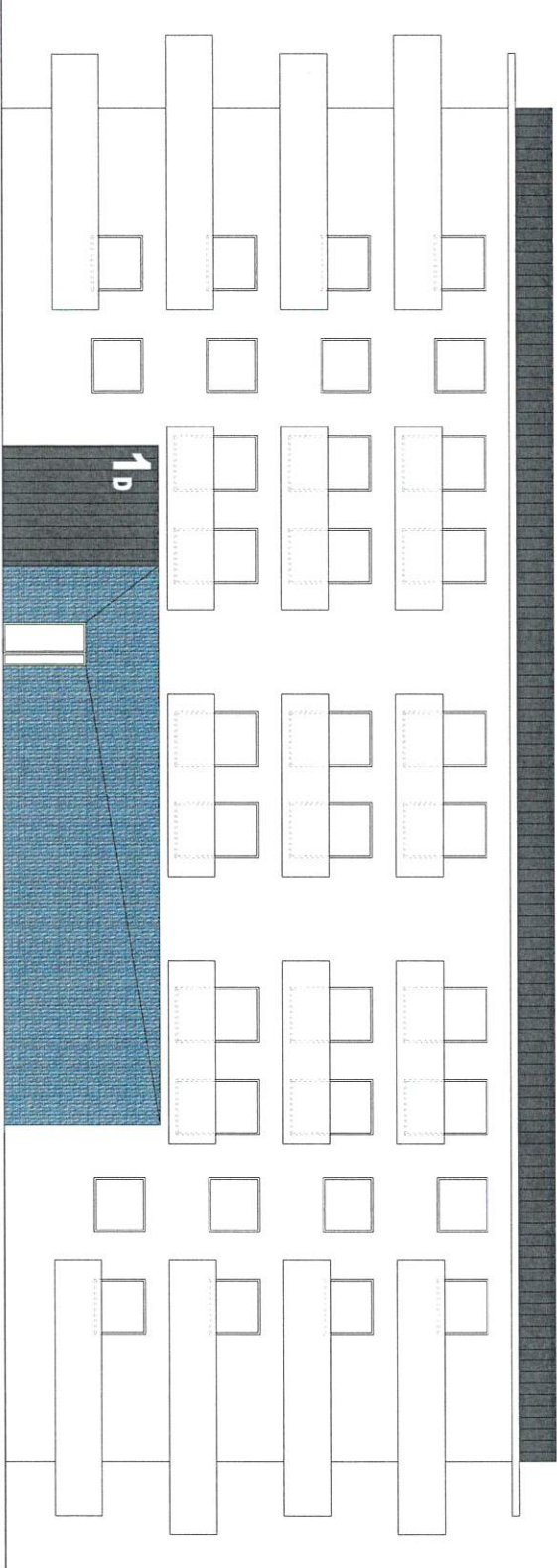

ELEMAGCJA A

- TYNK BIALY PAL 9016
- PANELE Z SIATKI CIECZOCHRONNEJ PAL 5009
- PANELE ELEWACYJNE / OBRÓDKA BLACHARSKA PAL 7015
- OBRÓDKI BLACHARSKIE PAL 7015
- BALUSTRADY BALKONOWE ZE BETONU TYNK BIALY PAL 9016

<b>BOX 125</b>		<b>B O X 2 5</b>	
Nazwa i adres oddziału wykonawcy:		Adam Tuszyński	
BUDOWY BUDYNKÓW MIESZKALNYCH WIELORODZINNYCH		Jacewo, ul. Świerkowa 9, 88-110 Inowrocław	
ul. nr 69/27B, etap 0001 Maszko Lubraniec, powiat Wschowski		NIP: 5552630248, REGON: 38314859	
Nazwa inwestora:		MIASTO INOWROCŁAW	
SPÓŁECZNA INICJATYWA MIESZKANOWIA		NIP: 519371899, REGON: 14652531	
"CZYN - TORUNSKA" SP. Z O.O.		ul. Kłosa 87-100 Toruń	
Typ projektu:		KONCEPCJA ARCHYTEKTONICZNO-BUDOWLANA BUDOWY BUDYNKÓW MIESZKALNYCH WIELORODZINNYCH	
Nazwa projektu:		ELEMAGCJA A	
branża:	architektura	skala:	1:100
projektant:	mgr inż. arch. Adam Tuszyński	nr uprawnień:	28/P/OOKV/12/04
specjalność:	architektura	data:	VI/2022
		podpis:	KO7.D

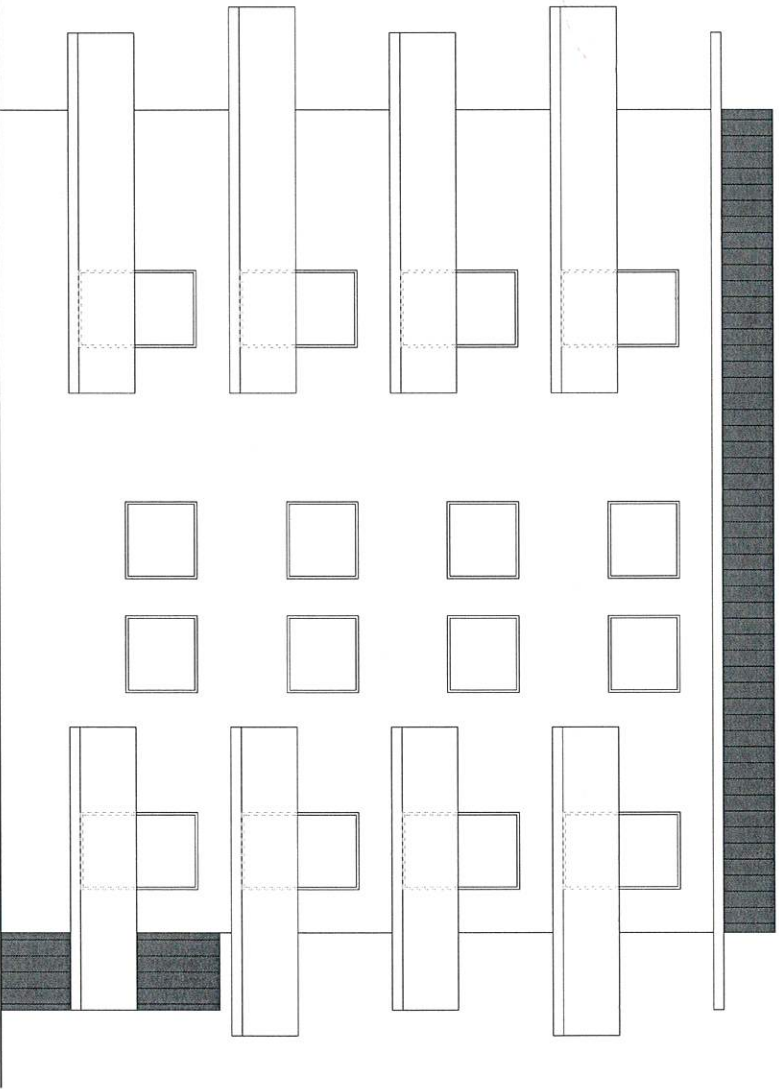

**ELEWACJA B**

TYNK BIAŁY RAL 9016

PANELE ELEWACYJNE / OBRÓBKA BLACHARSKA RAL 7015

OBRÓBKA BLACHARSKIE RAL 7015

BALUSTRADY BALKONOWE ŻELBETOWE TYNK BIAŁY RAL 9016



**B O X 2 5**  
Adam Tuszyński

Jacewo, ul. Świerkowa 9, 88-110 Inowrocław,  
NIP: 5662630246, REGON: 363148595  
tel. 513 971 969, e-mail: pracownia@box25.pl

*nazwa / adres obiektu budowlanego:*  
KONCEPCJA ARCHITEKTONICZNO-BUDOWLANA  
BUDOWY BUDYNKÓW MIESZKALNYCH WIELORODZINNYCH

*dz. nr 694/28, obręb 0001 Miast Lubraniec, powiat wrocławski*

*nazwa / adres inwestora:*  
SPOŁECZNA INICJATYWA MIESZKANIOWA  
"KZN - TORUNSKI" SP. Z O.O.

*ul. M. Skłodowskiej-Curie 41A  
87-100 Toruń*

*tytuł projektu:*

KONCEPCJA ARCHITEKTONICZNO-BUDOWLANA, BUDOWY BUDYNKÓW  
MIESZKALNYCH WIELORODZINNYCH

*nazwa rysunku:*

**ELEWACJA B**

<i>branża:</i>	architektura	<i>skala:</i>	1:100	<i>numer rys.:</i>	K.08
<i>projektant:</i>	mgr inż. arch. Adam Tuszyński	<i>specjalność:</i>	architektura	<i>pr. uprawieni.:</i>	28/POOKK/ VI/2022
				<i>data:</i>	12.04. 2023
				<i>podpis:</i>	

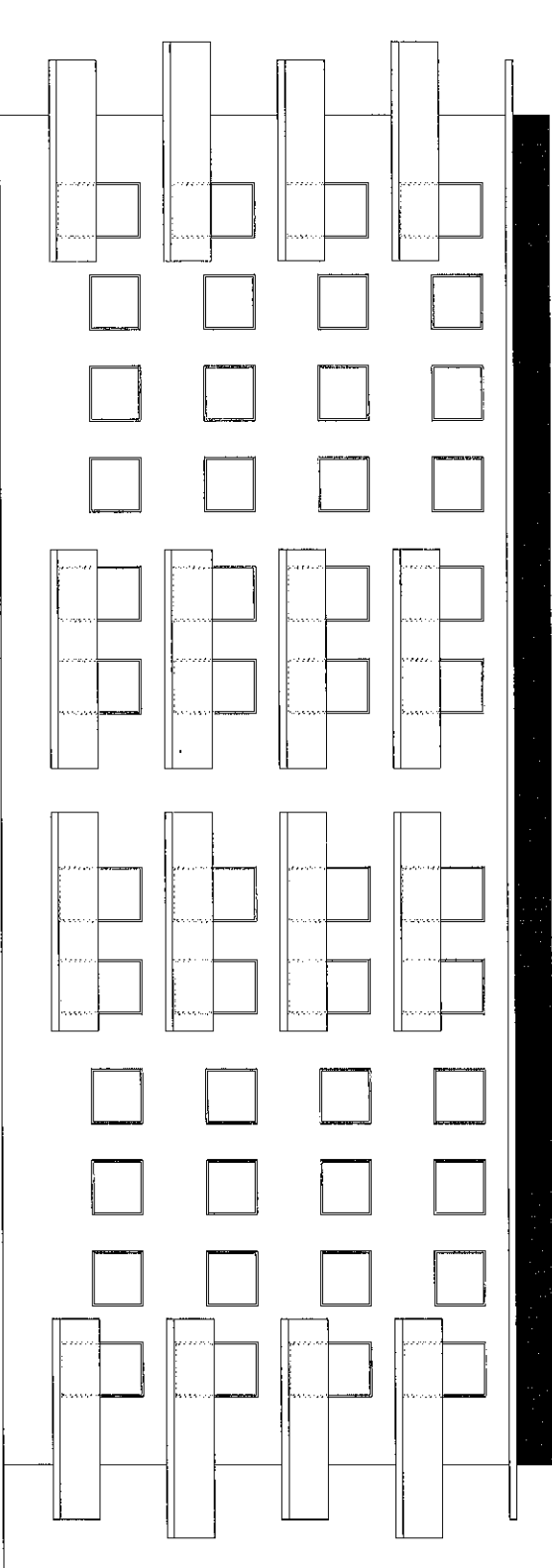

ELEMACIA C

- TYNK BIAŁY PAŁ 90/6
- PANELE ELEWACYJNE / OBRÓBKA BLACHRSKA PAŁ 70/5
- OBRÓBKA BLACHRSKA PAŁ 70/5

PAŁASTROY BALKONOWE ZABEZPECZENIE TYNK BIAŁY PAŁ 90/6

<b>BOX 25</b>		<b>B O X 2 5</b>	
Jasowo, ul. Świdrowska 8, 88-110 Inowrocław, woj. kujawsko-pomorskie, tel. 513 971 982, e-mail: placemania@box25.pl		Adam Tuszyński	
nazwa / adres obiektu / numer lokalu:		KONCEPCJA ARCHYTEKTONICZNO-BUDOWLANA BUDOWY BUDYNKÓW MIESZKALNYCH WIELOKROJENNYCH	
nazwa / adres inwestora:		SPRZĘŻENIA MOCZĄTWA MIESZKANSOWA ul. M. Skłodowska-Curie 41A 87-400 Toruń	
nazwa / adres wykonawcy:		KONCEPCJA ARCHYTEKTONICZNO-BUDOWLANA BUDOWY BUDYNKÓW MIESZKALNYCH WIELOKROJENNYCH	
nazwa projektu:		ELEMACIA C	
branża:	architektura	skala:	1:100
projektant:	mgr inż. arch. Adam Tuszyński	nr uprawnień:	28P/00004 / 12.03.4
projektant:	mgr inż. arch. Adam Tuszyński	data wydruku:	12.03.2023
projektant:	mgr inż. arch. Adam Tuszyński	numer rys.:	K49

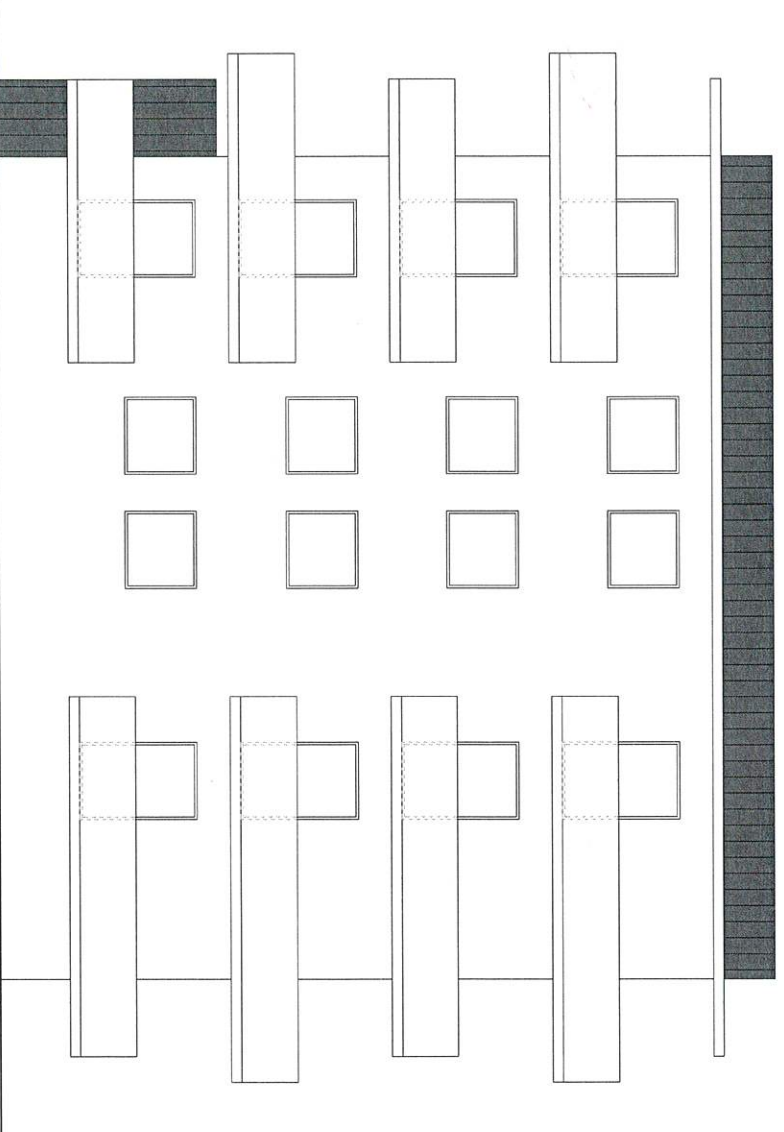

ELEWACJA D

TYNK BIAŁY RAL 9016

PANELE ELEWACYJNE / OBRÓBKA BLACHARSKA RAL 7015

OBROBKI BLACHARSKIE RAL 7015

BALUSTRADY BALKONOWE ZELEBETOWE TYNK BIAŁY RAL 9016



B O X 2 5  
Adam Tuszyński

Jacewo, ul. Świerkowa 9, 88-110 Inowrocław,  
NIP: 5562630246, REGON: 363148595  
tel. 513 971 989, e-mail: pracownia@box25.pl

*nazwa / adres obiektu budowlanego:*

KONCEPCJA ARCHITEKTONICZNO-BUDOWLANA  
BUDOWY BUDYNKOW MIESZKALNYCH WIELORODZINNYCH  
dz. nr 694/28, obręb 0001 Inlasio Lubraniec, powiat Włocławski

*nazwa / adres inwestora:*

SPOŁECZNA INICJATYWA MIESZKANOWA  
"KZN - TORUNSKI" SP. Z O.O.  
ul. M. Skłodowskiej-Curie 41A  
87-100 Toruń

*tytuł projektu:*

KONCEPCJA ARCHITEKTONICZNO-BUDOWLANA BUDOWY BUDYNKOW  
MIESZKALNYCH WIELORODZINNYCH

*nazwa rysunku:*

ELEWACJA D

branża:	architektura	skala:	1:100	numer rys.:	K.10
projektant:	mgr inż. arch. Adam Tuszyński	specjalność:	architektura	nr uprawnień:	Z8/P/OOKW/12.04. VI/2022
				data:	12.04. 2023
				podpis:	